



Amigos do Baleia

Rede de Voluntariado Digital

Prestação de Contas

54ª Campanha: CoOperação Solidária

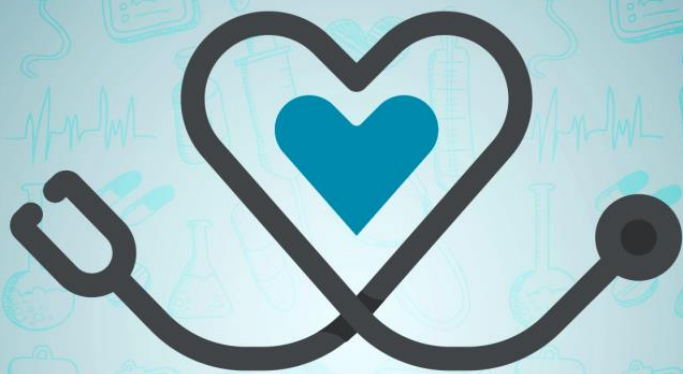

CoOperação

solidária

Acesse e doe: www.amigosdobaleia.org.br





Prezados (as) Amigos (as) do Baleia,

A nossa 54ª CoOperação Solidária, foi um sucesso .

Mais uma vez os Amigos do Baleia abraçaram nossa causa e graças a sua doação a assistência médica infantil poderá contar com novos instrumentais cirúrgicos específicos para o atendimento dos nossos pequenos guerreiros.

Acreditamos que esse resultado só possível graças a essa rede de solidariedade que vem crescendo a cada campanha!

Faça parte você também. Ajude o Balei a continuar transformando e salvando vidas!

Acesse [@redeamigosdobaleia](https://www.instagram.com/redeamigosdobaleia) e conheça melhor a Rede de Amigos do Baleia!

Veja o detalhamento das captações e a aplicação do seu recurso doado:

Descrição	54ª Campanha (R\$)
Valor arrecadado até o término da campanha*	R\$ 18.452,50
Custos operacionais para manutenção do site e sistema de doação segura	R\$ 2.104,21
Valor Líquido arrecadado	R\$ 16.348,29
Valores aplicados nas compras dos produtos	R\$ 16.347,05
Valor a remeter para as aquisições da próxima campanha	R\$ 41,24

* O IUGU, sistema de pagamento seguro, leva cerca de 30 dias para liquidar e repassar as doações ao Hospital ao término de cada campanha.

Abaixo você pode conferir as notas fiscais relativas às compras dos objetos das Campanhas realizadas:



RECEBEMOS DE Q J B NICESIO OS PRODUTOS DA NOTA FISCAL INDICADA ABAIXO. EMISSION: 21/10/2020 DESTINATÁRIO: FUNDAÇÃO BENJAMIN GUIMARAES											
DATA DE RECEBIMENTO	IDENTIFICAÇÃO E ASSINATURA DO RECEBEDOR	FUNDAÇÃO BENJAMIN GUIMARAES Total NF: 12.228,90 Volume: 1 Número Pedido: 75208	NF-e Nº: 5502 SÉRIE: 1 FOLHA: 1/2								
IDENTIFICAÇÃO DO EMITENTE O J B NICESIO Rua Reinaldo Orlando Nogueira, 749 B Bairro: Jd. Congonhas 15030-060 Sao Jose do Rio Preto - SP Fone: (17)3304-7701 		DANFE DOCUMENTO AUXILIAR DA NOTA FISCAL ELETRÔNICA 0 - ENTRADA 1 - SAÍDA 1 Nº 5.502 SÉRIE: 1 FOLHA: 1/2									
		CONTROLE FISCO CHAVE DE ACESSO 3520.1000.4549.2700.0100.5500.1000.0055.0210.0077.4485 Consulta de autenticidade no portal nacional da NF-e www.nfe.fazenda.gov.br/portal ou no site da Sefaz Autorizadora DADOS DA NF-e 135200951643503 - 21/10/2020 12:15:48									
NATUREZA DA OPERAÇÃO 6108 VENDA DE MÉR ADQ REC D TERC 6404 VENDA MER SUBST FORA DO ESTADO											
INSCRIÇÃO ESTADUAL 647.975.909.110	INSC. ESTADUAL DO SUBST. TRIBUTARIO	CNPJ 00.454.927/0001-00									
DESTINATÁRIO / REMETENTE											
NOME / RAZÃO SOCIAL FUNDAÇÃO BENJAMIN GUIMARAES		CNPJ 17.200.429/0001-25	DATA EMISSÃO 21/10/2020								
ENDEREÇO RUA JURAMENTO, 1464		BAIRRO/DISTRITO SAUDADE	CEP 30285-408								
MUNICÍPIO Belo Horizonte	FONE / FAX (031)3489-1526	UF MG	INSCRIÇÃO ESTADUAL 062.894.407.0015								
INFORMAÇÕES DO LOCAL DE ENTREGA		CPF/CNPJ	INSCRIÇÃO ESTADUAL								
ENDEREÇO		BAIRRO/DISTRITO									
MUNICÍPIO		UF	FONE / FAX								
FATURA/DUPLICATAS											
5502/1 - 27/08/20 - 12228,90											
CÁLCULO DO IMPOSTO											
BASE DE CÁLCULO DO ICMS 0,00	VALOR DO ICMS 0,00	BASE DE CÁLCULO DO ICMS ST 0,00	VALOR DO ICMS ST 0,00								
VALOR DO FRETE 0,00		VALOR DO SEGURO 0,00	DESCONTO 0,00								
OUTRAS DESPESAS ACESSÓRIAS 0,00		VALOR DO IPI 0,00	VALOR TOTAL DOS PRODUTOS 12.228,90								
VALOR TOTAL DA NOTA 12.228,90		ALIQ. IPI									
TRANSPORTADOR / VOLUMES TRANSPORTADOS											
RAZÃO SOCIAL BRASPRESS TRANSPORTES URGENTES		PRETE POR CONTA 0-EMITENTE 1-DESTINATARIO 0	CÓDIGO ANNT PLACA DO VEICULO UF CNPJ/CPF 48.740.351/0001-65								
ENDEREÇO RUA CORONEL MAROUES RIBEIRO, 225		MUNICÍPIO SAO PAULO	UF INSCRIÇÃO ESTADUAL SP 116.945.108.113								
QUANTIDADE 1	ESPÉCIE MARCA	NUMERAÇÃO	PESO BRUTO 15,0000								
			PESO LIQUIDO 0,0000								
DADOS DOS PRODUTOS / SERVIÇOS											
CODIGO PRODUTO NCM5	DESCRIÇÃO DO PRODUTO/SERVIÇO	CSOSN CFOP	UNID	QTDE	VALOR UNITARIO	VLR. DESC UNIT. /PERC.	VALOR TOTAL	BASE CALC. ICMS	VALOR ICMS/ST. Cobrável	VALOR IPI	ALIQ. ICMS
4600 90189099	AFASTADOR FARABEUF 10X120MM INFANTIL	0102 6108	UN	9,0000	14,5000	0,0000 0,0000%	130,50	0,00	0,00 0,00	0,00	0,00
64 90189099	AFASTADOR LANGENBECK 21CM 35X10MM	0102 6108	UN	5,0000	100,3000	0,0000 0,0000%	501,50	0,00	0,00 0,00	0,00	0,00
8921 90189099	AFASTADOR SENN MULLER 17CM ROMBO	0102 6108	UN	15,0000	61,9000	0,0000 0,0000%	928,50	0,00	0,00 0,00	0,00	0,00
4658 90189099	CABO P/ BISTURI N. 03 LAMINAS N. 10/11/12/15	0102 6108	UN	10,0000	10,7000	0,0000 0,0000%	107,00	0,00	0,00 0,00	0,00	0,00
3344 90189099	CABO P/ BISTURI N. 04 LAMINAS N. 20 A 24	0102 6108	UN	10,0000	10,7000	0,0000 0,0000%	107,00	0,00	0,00 0,00	0,00	0,00
5656 90189099	ESTOJO INOX 32 X 16 X 08CM PERFURADO	0102 6108	UN	3,0000	218,6000	0,0000 0,0000%	655,80	0,00	0,00 0,00	0,00	0,00
1183 90189099	CUBA P/ ASSEPSIA INOX D. 09X05CM CAP. 200ML IODO	0102 6108	UN	10,0000	14,7000	0,0000 0,0000%	147,00	0,00	0,00 0,00	0,00	0,00
6650 90189099	ESTOJO INOX 18 X 08 X 05CM PERFURADO	0102 6108	UN	3,0000	67,8000	0,0000 0,0000%	203,40	0,00	0,00 0,00	0,00	0,00
4897 90189099	PINCA ADSON 12CM C/ DENTES	0102 6108	UN	14,0000	14,2000	0,0000 0,0000%	198,80	0,00	0,00 0,00	0,00	0,00
DADOS ADICIONAIS				RESERVADO AO FISCO							
INFORMAÇÕES COMPLEMENTARES OPTANTE PELO SIMPLES NACIONAL / DEP ANTECIPADO - OC 80635/ Tributo aproximado R\$: 796,32 Federal R\$: 1467,47 Estadual Fonte: IBPT // Lote: 76890/77389/71524/77389/36186/37619/37833/77389/77067/2342/77685/77533/440343/445589 77389/36911/77270/77389/77389/77533/431654/445589/442820/445589/445589/2342/1944/76890/7 8157/77389/77389/9687/9315/											



Hospital da Baleia

Ordem de Compra Nº 80635

Dt. Ord. Compra: 14/08/2020

Setor Solic: CME

Comprador: Fundação Benjamin Guimarães CNPJ - 17.200.429.0001/25 Inscrição Municipal 301945/001-4
Inscrição Estadual : 062.894407.00-15 - Rua Juramento, 1464 - Saudade - Belo Horizonte - MG - 30.285-408
Fone: (0xx31) 3489-1526 Fax: (0xx31) 3489-1540
Responsável: VIVIANE APARECIDA DA SILVA Solicitação : 41072

Página 2 de 2

CÓDIGO	Quant.	Marca	UND	DESCRIÇÃO / PADRONIZAÇÃO	VI. Unitario	VI. Desconto	VI. IPI	ValorTotal	VI. Outros
38060	19	STARK	UNIDADE	TESOURA METZEMBAUM DELICADA RETA <small>TESOURA METZEMBAUM DELICADA RETA 15 CM QT.330.10</small>	31,10	0,00	0,00	590,90	
39217	5	STARK	UNIDADE	TESOURA QUINELATO IRIS RETA 11,5 CM <small>TESOURA QUINELATO IRIS RETA 11,5 CM DELICADA CODIGO.QT.822.11</small>	21,20	0,00	0,00	106,00	
38078	5	STARK	UNIDADE	TESOURA QUINELATO IRIS CURVA 11,5 CM <small>TESOURA QUINELATO IRIS CURVA MEDINDO 11,5 CM CODIGO.QT.823.11</small>	21,20	0,00	0,00	106,00	

OBS. SOLICITADO POR SHIRLEY PARA CME
*APLICAÇÃO IMEDIATA NAO PADRAO
PROCESSO:1040-08/2020
CONTATO: VIVIANE
ORÇ 1747
VERBA PROJETO 54º COOPERAÇÃO SOLIDARIA

Sub-Total: 12.228,90

Valor IPI:

Valor ICMS: 0,00

Desconto : 0,00

Valor Frete: 0,00

Valor Outros: 0,00

Total : 12.228,90

Condição Pagamento: DEPOSITO ANTECIPADO

Data Máxima entrega: NAO INFORMADO

Recurso: NAO INFORMADO

Belo Horizonte, 25/08/2020

Comprador

Reg: F011196

Data: 25/08/2020

Marta Dias Tavares
Coordenadora de Compras
Fundação Benjamin Guimarães
Fundação Hospital da Baleia
Coordenação de Compras
Data: 25/08/2020

Leonardo Oliveira Dias
Gerência de Suprimentos
Fundação Benjamin Guimarães
Fundação Hospital da Baleia

Gerência de Suprimentos

Data: 25/08/2020

De Acordo do solicitante
Com carimbo (quando necessário)
Data: ___/___/___

Superintendência Geral
Data: ___/___/___

DADOS DO PAGAMENTO	
CHEQ/BORD.	066970
CONTA:	6285-5 BCO. 000
Data:	27 AGO 2020
Valor R\$	12.228,90
Assinatura do Tesoureiro / Contador	



Firefox

https://app.sigecloud.com.br/CriaDANFE.aspx?print=true&Cod...

RECEBEMOS DE Harte Instrumentos Cirurgicos Ltda - ME OS PRODUTOS/SERVIÇOS CONSTANTES DA NOTA FISCAL INDICADA AO LADO	DATA DE RECEBIMENTO	NF-e
IDENTIFICAÇÃO E ASSINATURA DO RECEBEDOR	FUNDAÇÃO BENJAMIN GUIMARAES	Nº 11986
	VALOR DA NOTA RS 2.440,00	SÉRIE 1

 HARTE INSTRUMENTOS CIRURGICOS LTDA - ME Rua Abílio Sampaio, 56 - Vila Virgínia - Ribeirão Preto, SP - CEP : 14030420 - Fone : 1630135646	DANFE Documento Auxiliar da Nota Fiscal Eletrônica 0 - Entrada 1 - Saída 1	 CHAVE DE ACESSO 3520 0910 4527 7400 0107 5500 1000 0119 8619 6383 5140 Consulta de autenticidade no portal nacional da NF-e www.nfe.fazenda.gov.br/portal, ou no site da Sefaz Autorizadora
	N.º: 11986 SÉRIE: 1 FOLHA 1/1	

NATUREZA DA OPERAÇÃO 6108 VENDA DE MERCADORIA ADQUIRIDA OU RECEBIDA DE TERCE	PROTÓCOLO DE AUTORIZAÇÃO DE USO 135200765229984 01/09/2020 16:28:42
INSCRIÇÃO ESTADUAL 582792675110	INSCRIÇÃO ESTADUAL DO SUBST. TRIB.
	CNPJ 10.452.774/0001-07

DESTINATÁRIO/REMETENTE	NOME/RAZÃO SOCIAL FUNDAÇÃO BENJAMIN GUIMARAES	CPF/CNPJ 17.200.429/0001-25	DATA DA EMISSÃO 01/09/2020
ENDEREÇO RUA JURAMENTO, 1464	BAIRRO/DISTRITO SAUDADE	CEP 30285000	DATA DA ENTRADA/SAÍDA 01/09/2020
MUNICÍPIO BELO HORIZONTE	UF MG	INSCRIÇÃO ESTADUAL 0628944070015	HORA DA ENTRADA/SAÍDA 16:27:00

FATURA DUPLICATA
Fat nº: 19494 / Valor Orig.: 2.440,00 / Valor Liq.: 2.440,00 Dup. nº: 001, Venc.: 01/09/2020, Valor: 2.440,00

CÁLCULO DO IMPOSTO	BASE DE CÁLCULO DO ICMS 0,00	VALOR DO ICMS 0,00	BASE DE CÁLCULO DO ICMS ST 0,00	VALOR DO ICMS ST 0,00	VALOR TOTAL DOS PRODUTOS 2.400,00
VALOR DO FRETE 40,00	VALOR DO SEGURO 0,00	DESCONTO 0,00	OUTRAS DESPESAS 0,00	VALOR DO IPI 0,00	VALOR TOTAL DA NOTA 2.440,00

TRANSPORTADOR/VOLUMES TRANSPORTADOS	RAZÃO SOCIAL AMCEL - ALTA MOGIANA CARGAS E ENCOMENDAS LTDA	FRETE POR CONTA 1 - Destinatário	CÓDIGO ANTT	PLACA DO VEÍCULO	UF	CNPJ/CPF 00.725.262/0001-13
ENDEREÇO AVENIDA DOUTOR PLÍNIO DE CASTRO PRADO - LADO IMPAR, 173	MUNICÍPIO RIBEIRÃO PRETO	UF SP	INSCRIÇÃO ESTADUAL 582404851110	QUANTIDADE 1	ESPÉCIE	MARCA
			PESO BRUTO 0,600			PESO LÍQUIDO 0,600

COD PROD	DESCRIÇÃO DOS PRODUTOS	NCM/SH	CST	CFOP	UNID	QTD	VLR UNIT	VLR TOTAL	BC ICMS	VLR ICMS	VLR IPI	ALIQ ICMS	ALIQ IPI
AI00437	Pinca 2. Clamp Parametrial 24Cm Reta L. FI-201 - Val. Indeterminada	90189099	0102	6108	CM	3,0	800,00	2.400,00	0,00	0,00	0,00	0,00	0,00

CÁLCULO DO ISSQN	INSCRIÇÃO MUNICIPAL	VALOR TOTAL DOS SERVIÇOS	BASE DE CÁLCULO DO ISSQN	VALOR DO ISSQN
------------------	---------------------	--------------------------	--------------------------	----------------

DADOS ADICIONAIS INFORMAÇÕES COMPLEMENTARES Ordem de compra 80818 Pedidos N 19494 Val Aprox Tributos R\$159,33 (6,53%) Federal e R\$292,80 (12,00%) Estadual - Fonte IBPT	RESERVADO AO FISCO
---	--------------------

SIGE Cloud Emissor Fiscal - www.sigecloud.com.br

P. Antecypado



Hospital da Baleia

Ordem de Compra Nº 80818 Dt. Ord. Compra: 21/08/2020

Setor Solic: CME

Comprador: Fundação Benjamin Guimarães CNPJ - 17.200.429.0001/25 Inscrição Municipal 301945/001-4
Inscrição Estadual : 062.894407.00-15 - Rua Juramento, 1464 - Saudade - Belo Horizonte - MG - 30.285-408
Fone: (0xx31) 3489-1526 Fax: (0xx31) 3489-1540
Responsável: VIVIANE APARECIDA DA SILVA Solicitação : 41072

Página 1 de 1

RAZAO SOCIAL: HARTE INSTRUMENTOS CIRTURGICOS LTDA ME **Contato:** LEONARDO
Endereço: ABILIO SAMPAIO **Nº:** 56 **Compl:**
Bairro: VILA VIRGINIA **Cidade:**RIBEIRAO PRETO **Estado:** SP
Insc. CNPJ/MF Nº: 10452774000107 **Fone:** (16) 3013-5646
Insc. Estadual: 582992675110 **Fax:**
Conta: 33309-3 **Agência:** 3214- **Banco:** BANCO COOPERATIVO DC **E-mail:** leonardo@harteinstrumentos.com.br
Entrega: Rua Juramento, 1464, 30285 - 408 - Saudade - Belo Horizonte - MG
Horário: De 08:00 às 16:00 de segunda a sexta-feira

CÓDIGO	Quant.	Marca	UND	DESCRIÇÃO / PADRONIZAÇÃO	VI. Unitário	VI. Desconto	VI. IPI	ValorTotal	VI. Outros
36472	3	HARTE	UNIDADE	PINÇA Z-CLAMP 24CM RETA	800,00	0,00	0,00	2.400,00	

OBS: SOLICITADO POR SHIRLEY PARA CME
APLICAÇÃO IMEDIATA NAO PADRAO
PROCESSO:1040-08/2020
CONTATO: VIVIANE
ORÇ 19125
VERBA PROJETO 54ª COOPERAÇÃO SOLIDARIA.

Sub-Total: 2.400,00
Valor IPI:
Valor ICMS: 0,00
Desconto : 0,00
Valor Frete: 40,00
Valor Outros: 0,00
Total : 2.440,00

Condição Pagamento: DEPOSITO ANTECIPADO

Data Máxima entrega: 26/08/2020

Recurso: Verba projeto 54ª cooperação solidaria.

Belo Horizonte, 26/08/2020

Comprador
Reg: F09484
Data: 26/08/2020

Mônica Dias Tabares
Coordenadora de Compras
Fundação Benjamin Guimarães
Coordenação de Compras
Data: 26/08/2020

Gerência de Suprimentos
Data: ___/___/___

De Acordo do solicitante
Com carimbo (quando necessário)
Data: ___/___/___

Superintendência Geral
Data: ___/___/___

DADOS DO PAGAMENTO	
CHEQ/BORD.	Deb: 10
CONTA:	0285-5_BCO. 000
Data:	27 AGO 2020
Valor R\$:	2.440,00
	

Fundação Benjamin Guimarães
Rua Juramento, 1464 - Saudade - 30285-408



RECEBEMOS DE O J B NICESIO OS PRODUTOS DA NOTA FISCAL INDICADA ABAIXO. EMISSÃO: 21/10/2020 DESTINATÁRIO: FUNDAÇÃO BENJAMIN GUIMARAES												
DATA DE RECEBIMENTO	IDENTIFICAÇÃO E ASSINATURA DO RECEBEDOR	FUNDAÇÃO BENJAMIN GUIMARAES Total NF: 29,00 Número Pedido: 73939	NF-e Volume: Nº: 5503 SÉRIE: 1 FOLHA: 1/1									
IDENTIFICAÇÃO DO EMITENTE O J B NICESIO Rua Reinaldo Orlando Nogueira, 749 B Bairro: Jd. Congonhas 15030-060 Sao Jose do Rio Preto - SP Fone: (17)3304-7701 		DANFE DOCUMENTO AUXILIAR DA NOTA FISCAL ELETRÔNICA 0 - ENTRADA 1 1 - SAÍDA Nº 5.503 SÉRIE: 1 FOLHA: 1/1										
		CONTROLE FISCO CHAVE DE ACESSO 3520.1000.4549.2700.0100.5500.1000.0055.0310.0077.4490 Consulta de autenticidade no portal nacional da NF-e www.nfe.fazenda.gov.br/portal ou no site da Sefaz Autorizadora DADOS DA NF-e 135200951643505 - 21/10/2020 12:15:48										
NATUREZA DA OPERAÇÃO 6108 VENDA DE MER ADQ REC D TERC												
INSCRIÇÃO ESTADUAL 647.975.909.110	INSC. ESTADUAL DO SUBST. TRIBUTARIO	CNPJ 00.454.927/0001-00										
DESTINATÁRIO / REMETENTE												
NOME / RAZÃO SOCIAL FUNDAÇÃO BENJAMIN GUIMARAES		CNPJ 17.200.429/0001-25	DATA EMISSÃO 21/10/2020									
ENDEREÇO RUA JURAMENTO, 1464		BAIRRO/DISTRITO SAUDADE	CEP 30285-408									
MUNICÍPIO Belo Horizonte	FONE / FAX (031)3489-1526	UF MG	INSCRIÇÃO ESTADUAL 062.894.407.0015									
HORA DA SAÍDA 12:15:29												
INFORMAÇÕES DO LOCAL DE ENTREGA												
NOME / RAZÃO SOCIAL		CPF/CNPJ	INSCRIÇÃO ESTADUAL									
ENDEREÇO		BAIRRO/DISTRITO	CEP									
MUNICÍPIO		UF	FONE / FAX									
FATURA/DUPLICATAS												
5503/1 - 27/08/20 - 29,00												
CÁLCULO DO IMPOSTO												
BASE DE CÁLCULO DO ICMS 0,00	VALOR DO ICMS 0,00	BASE DE CÁLCULO DO ICMS ST 0,00	VALOR DO ICMS ST 0,00									
VALOR DO FRETE 0,00	VALOR DO SEGURO 0,00	DESCONTO 0,00	OUTRAS DESPESAS ACESSÓRIAS 0,00									
VALOR DO IPI 0,00		VALOR TOTAL DA NOTA 29,00										
TRANSPORTADOR / VOLUMES TRANSPORTADOS												
RAZÃO SOCIAL BRASPRESS TRANSPORTES URGENTES		FRETE POR CONTA 0-EMITENTE 1-DESTINATÁRIO 0	CODIGO ANNT PLACA DO VEICULO UF CNPJ/CPF 48.740.351/0001-65									
ENDEREÇO RUA CORONEL MARQUES RIBEIRO, 225		MUNICÍPIO SAO PAULO	UF SP INSCRIÇÃO ESTADUAL 116.945.108.113									
QUANTIDADE	ESPECIE	MARCA	NUMERAÇÃO									
			PESO BRUTO 0,0000									
			PESO LIQUIDO 0,0000									
DADOS DOS PRODUTOS / SERVIÇOS												
CODIGO PRODUTO NCM5	DESCRIÇÃO DO PRODUTO / SERVIÇO	CSOSN CFOP	UNID	QTDE	VALOR UNITARIO	VLR. DESC UNIT /PERC.	VALOR TOTAL	BASE CALC. ICMS	VALOR ICMS/ST. Cobrável	VALOR IPI	ALIQ ICMS	
4600 90189099	AFASTADOR FARABEUF 10X120MM INFANTIL	0102 6108	UN	2,0000	14,5000	0,0000 0,0000%	29,00	0,00	0,00 0,00	0,00	0,00 0,00	
DADOS ADICIONAIS		RESERVADO AO FISCO										
INFORMAÇÕES COMPLEMENTARES OPTANTE PELO SIMPLES NACIONAL / DEP ANTECIPADO - OC 80853/ Tributo aproximado R\$: 1,89 Federal R\$: 3,48 Estadual Fonte: IBPT // Lote:77389/												



Comprador: Fundação Benjamin Guimarães CNPJ - 17.200.429.0001/25 Inscrição Municipal 301945/001-4
Inscrição Estadual : 062.894407.00-15 - Rua Juramento, 1464 - Saudade - Belo Horizonte - MG - 30.285-408
Fone: (0xx31) 3489-1526 Fax: (0xx31) 3489-1540
Responsável: VIVIANE APARECIDA DA SILVA Solicitação : 41072

Página 1 de 1

RAZAO SOCIAL: O J B NICESIO **Contato:** EMILIO CAVALLI
Endereço: REINALDO ORLANDO NOGUEIRA **Nº:** 749 **Compl:** B
Bairro: JARDIM CONGONHAS **Cidade:** SAO JOSE DO RIO PRETO **Estado:** SP
Insc. CNPJ/MF Nº: 454927000100 **Fone:** (17) 3304-7701 / 7702 / 7703 / 7704 -EMILIO
Insc. Estadual: 647975909110 **Fax:**
Conta: 100397-6 **Agência:** 6575-7 **Banco:** BANCO DO BRASIL S/A **E-mail:** vendas@rross.com.br
Entrega: Rua Juramento, 1464, 30285 - 408 - Saudade - Belo Horizonte - MG
Horário: De 08:00 às 16:00 de segunda a sexta-feira

CÓDIGO	Quant.	Marca	UND	DESCRIÇÃO / PADRONIZAÇÃO	VI. Unitario	VI. Desconto	VI. IPI	ValorTotal	VI. Outros
44158	2	GOLGRAN	PARES	AFASTADOR FARABEU 10MM X 12CM QG <small>AFASTADOR FARABEU 10MM X 12CM CODIGO.QG.665.12</small>	14,50	0,00	0,00	29,00	

OBS. SOLICITADO POR SHIRLEY PARA CME
APLICAÇÃO IMEDIATA NAO PADRAO
PROCESSO:1040-08/2020
CONTATO: VIVIANE
ORÇ 1747
VERBA PROJETO 54º COOPERAÇÃO SOLIDARIA

Sub-Total: 29,00
Valor IPI:
Valor ICMS: 0,00
Desconto : 0,00
Valor Frete: 0,00
Valor Outros: 0,00
Total : 29,00

Condição Pagamento: DEPOSITO ANTECIPADO
Data Máxima entrega: NAO INFORMADO
Recurso: NAO INFORMADO

Comprador
Reg: F011196
Data: 25/08/2020

Belo Horizonte, 25/08/2020

Mônica Dias
Coordenadora de Compras
Fundação Benjamin Guimarães
Hospital da Baleia
Coordenação de Compras
Data: 25/08/2020

Leonardo Dias
Gerente de Suprimentos
Fundação Benjamin Guimarães
Hospital da Baleia
Gerência de Suprimentos
Data: 25/08/2020

De Acordo do solicitante
Com carimbo (quando necessário)
Data: __/__/__

Superintendência Geral
Data: __/__/__

DADOS DO PAGAMENTO	
CHEQ/BORD	Debitô
CONTA: 6285-5	BCO: CEF
Data:	27 AGO 2020
Valor R\$	29,00
Assinatura do Tesoureiro / Contador	



Hospital da Baleia
Ordem de Compra Nº 80624 Dt. Ord. Compra: 13/08/2020
 Setor Solic: CME
 Comprador: Fundação Benjamin Guimarães CNPJ - 17.200.429.0001/25 Inscrição Municipal 301945/001-4
 Inscrição Estadual: 0015 - Rua Juramento, 1464 - Saudade - Belo Horizonte - MG - 30.285-408
 Fone: (0xx31) 3489-1526 Fax: (0xx31) 3489-1540
 Responsável: VIVIANE APARECIDA DA SILVA Solicitação : 41072

Página 1 de 1

RAZAO SOCIAL: RS MEDICAL PROD. MEDICO LTDA
Endereço: ALABANDINA Nº: 557
Bairro: CAICARAS **Cidade:** BELO HORIZONTE
Insc. CNPJ/MF Nº: 9398500000106
Insc. Estadual: 0015.44153.0090
Conta: 07886-7- **Agência:** 6609- **Banco:** BANCO ITAU S/A
Entrega: Rua Juramento, 1464, 30285 - 408 - Saudade - Belo Horizonte - MG
Horário: De 08:00 às 16:00 de segunda a sexta-feira

Contato: RENATA
Compl:
Estado: MG
Fone: 98399 5003 RENATA
Fax: 3504-6276
E-mail: comercial@rsmedical.com.br

CÓDIGO	Quant.	Marca	UND	DESCRIÇÃO / PADRONIZAÇÃO	VI. Unitario	VI. Desconto	VI. IPI	ValorTotal	VI. Outros
55514	1	CLINIPACK	FOLHA	MARCADOR P/IDENTIFICAÇÃO MARCADOR P/IDENTIFICAÇÃO INSTRU CIRURGICO AZUL ESCURO	61,00	0,00	0,00	61,00	
55515	2	CLINIPACK	FOLHA	MARCADOR P/IDENTIFICAÇÃO MARCADOR P/IDENTIFICAÇÃO INSTRU CIRURGICO LILAS	61,00	0,00	0,00	122,00	
48157	2	CLINIPACK	FOLHA	MARCADOR P/IDENTIFICAÇÃO MARCADOR P/IDENTIFICAÇÃO INSTRUMENTAL CIRURGICO COR VERMELHO-T 850-204	61,00	0,00	0,00	122,00	

OBS. SOLICITADO POR SHIRLEY PARA CME
 APLICAÇÃO IMEDIATA NAO PADRAO
 PROCESSO:1040-08/2020
 CONTATO: VIVIANE
 ORÇ 20432
 VERBA PROJETO 54º COOPERAÇÃO SOLIDARIA

Sub-Total: 305,00
Valor IPI:
Valor ICMS: 0,00
Desconto : 0,00
Valor Frete: 0,00
Valor Outros: 0,00
Total : 305,00

Condição Pagamento: DEPOSITO ANTECIPADO
Data Máxima entrega: NAO INFORMADO
Recurso: NAO INFORMADO

Belo Horizonte, 25/08/2020

[Assinatura]
 Mirlene Dias Tavares
 Coordenadora de Compras
 Fundação Benjamin Guimarães
 Coordenação de Compras
 Data: 25/08/2020

[Assinatura]
 Leonora Nóbrega Dias
 Gerência de Suprimentos
 Fundação Benjamin Guimarães
 Hospital da Baleia
 Gerência de Suprimentos
 Data: 25/08/2020

Comprador
 Reg: F011196
 Data: 25/08/2020

De Acordo do solicitante
 Com carimbo (quando necessário)
 Data: ___/___/___

Superintendência Geral
 Data: ___/___/___

DADOS DO PAGAMENTO
 CHEQ/BORD: Debit
 CONTA: _____ BCO. CAF
 Data: **28 AGO 2020**
 Valor R\$ 305,00
 Assinatura do Tesoureiro / Contador

Fundação Benjamin Guimarães
 Rua Juramento, 1464 - Saudade - 30285-408



Nº 000030690- DANFE	Recebi(emos) de ITM S/A INDUSTRIA DE TECNOLOGIAS MEDICAS, as Mercadorias e ou Serviços Constantes neste DANFE	
Série 1 Documento Auxiliar da Nota Fiscal Eletrônica	Data do Recebimento	Identificação e Assinatura do Recebedor
Documento Fiscal Emitido por ERP DEZ / Portal MILLPD-e Decisão Sistemas de Gestão Empresarial (54) 3221-0220		

<p>ITM S/A INDUSTRIA DE TECNOLOGIAS MEDICAS Endereço RUA BERTO CIRIO , 751</p> <p>Bairro SAO LUIZ CEP92420-030 Município CANOAS Estado RS</p> <p>Fone/Fax (51)3052-3900 e-mail edlo@edlo.com.br site WWW.EDLO.COM.BR</p>	<p>DANFE Documento Auxiliar Da Nota Fiscal Eletrônica</p> <p>0-Entrada <input type="checkbox"/> 1-Saída <input checked="" type="checkbox"/></p> <p>000.030.690 Série 1 Folha 1 / 1</p>	<p>Controle Do Fisco:</p> <p>Chave de Acesso 4320 0988 3034 3300 0167 5500 1000 0306 9013 7413 1468</p> <p>Consulta de autenticidade no portal nacional da NF-e www.nfe.fazenda.gov.br/portal ou no site da Sefaz Autorizadora</p> <p>Protocolo de Autorização de Uso 143200161551098 10/09/2020 08:39:25</p>
	<p>Natureza de Operação VENDA DE PRODUCAO DO ESTABEL</p> <p>Inscrição Estadual 0240005627 Insc. Est. do Substituto Tributário Insc. Est. do Substituto Tributário C.N.P.J. 88.303.433/0001-67</p>	

Destinatário/Remetente		C.N.P.J. / C.P.F.	Data da Emissão
Nome / Razão Social FUND BENJAMIN GUIMARAES		17.200.429/0001-25	10/09/2020 08:37:48
Endereço RUA JURAMENTO, 1464 CAIXA POSTAL 372		Bairro / Distrito SAUDADE	CEP 30285-408
Município BELO HORIZONTE		Fone / Fax (03)1348-91608	UF MG
		Inscrição Estadual 0628944070015	Data da Saída / Entrada 10/09/2020 08:37:48

Fatura	Número	Vencimento	Valor	Número	Vencimento	Valor	Número	Vencimento	Valor	Número	Vencimento	Valor
001		10/09/2020	1.344,15									

Cálculo do Imposto		Base de Cálculo do ICMS	Valor do ICMS	Base de Cálculo do ICMS de Subst. Tributária	Valor do ICMS de Subst. Tributária	Valor Total Dos Produtos
		1.344,15	161,30	0,00	0,00	1.179,77
Valor do Frete	Valor do Seguro	Outras Despesas Acessórias	Valor do Desconto	Valor Total do IPI	Valor Total da Nota Fiscal	
64,80	0,00	0,00	0,00	99,58	1.344,15	

Transportador / Volumes Transportados		Contratação do Frete por conta do Remetente (CIF)	Código ANTT	Placa do Veículo	UF	C.N.P.J./C.P.F.
Nome / Razão Social TNT MERCURIO CARGAS ENCOM EXPRESSAS LTDA						95.591.723/0002-08
Endereço AV SERTORIC, 6500		Município PORTO ALEGRE			UF RS	Inscrição Estadual 062972311
Quantidade,	Espécie	Marca	Número	Peso Bruto		Peso Líquido
1,000	CAIXA	Edlo		0,3200		

Dados dos Produtos / Serviços		CFOP	NCM/SH	CST	UND	Quantidade	Valor Unit.	Valor Total	BC ICMS	VL ICMS	Alíquotas ICMS	Valor IPI
00070702	PINCA DE BAKEY 10,5CM ANGULADA 90GRAUS LOTE: 0000129157	5.107	9018.90.99	000	UN	4,000	235,9537	943,82	1,075,32	129,04	12,00	8
		Nro Reg MS: 10230390036										
00070702	PINCA DE BAKEY 10,5CM ANGULADA 90GRAUS LOTE: 0000129157	5.107	9018.90.99	000	UN	1,000	235,9537	235,95	268,83	32,26	12,00	8
		Nro Reg MS: 10230390036										

Dados Adicionais / Informações Complementares	Reservado ao Fisco
<p>CONSUMIDOR FINAL REGIME TRIBUTARIO: 3 - REGIME NORMAL Pedido: 92907 CLI: 106 90189099 OC 80817-PROCESSO 1040-08/2020-VERBA PROJETO 54 COOPERACAO SOLIDARIA Origem RS - 01. R\$ 0,00 Destino MG - 100% R\$ 80,65</p> <p>D. 2 218822</p>	<p>28/08</p>
Documento Fiscal Emitido por ERP DEZ / Portal MILLPD-e Decisão Sistemas de Gestão Empresarial (54) 3221-0220	



Hospital da Baleia

Ordem de Compra Nº 80817 Dt. Ord. Compra: 21/08/2020

Setor Solic: CME

Comprador: Fundação Benjamin Guimarães CNPJ - 17.200.429.0001/25 Inscrição Municipal 301945/001-4
Inscrição Estadual : 062.894407.00-15 - Rua Juramento, 1464 - Saudade - Belo Horizonte - MG - 30.285-408
Fone: (0xx31) 3489-1526 Fax: (0xx31) 3489-1540
Responsável: VIVIANE APARECIDA DA SILVA Solicitação : 41072

Página 1 de 1

RAZAO SOCIAL: ITM INDUSTRIA TECNOLOGIAS MEDICAS LTDA

Contato: FERNANDO

Endereço: BERTO CIRIO

Nº: 751

Compl:

Bairro: SAO LUIZ

Cidade: CANOAS

Estado: RS

Insc. CNPJ/MF Nº: 88303433000167

Fone: 51-3052-3900

Insc. Estadual: 0240005627

Fax: 3224-6447

Conta: 00241-3 Agência: 0296- Banco: BANCO ITAU S/A

E-mail: edlo@vonmedica.com.br

Entrega: Rua Juramento, 1464, 30285 - 408 - Saudade - Belo Horizonte - MG

Horário: De 08:00 às 16:00 de segunda a sexta-feira

CÓDIGO	Quant.	Marca	UND	DESCRIÇÃO / PADRONIZAÇÃO	VI. Unitario	VI. Desconto	VI. IPI	ValorTotal	VI. Outros
43557	5	EDLO	UNIDADE	PINÇA CLAMP DE BAKEY 10CM-38MM E PINÇA CLAMP DE BAKEY 10CM-38MM E ANGULO 90°	254,83	0,00	0,00	1.274,15	

OBS.: SOLICITADO POR SHIRLEY PARA CME
APLICAÇÃO IMEDIATA NAO PADRAO
PROCESSO:1040-08/2020
CONTATO: VIVIANE
ORÇ 123927
VERBA PROJETO 54º COOPERAÇÃO SOLIDARIA

Sub-Total: 1.274,15

Valor IPI:

Valor ICMS: 0,00

Desconto: 0,00

Valor Frete: 70,00

Valor Outros: 0,00

Total: 1.344,15

Condição Pagamento: DEPOSITO ANTECIPADO

Data Máxima entrega: NAO INFORMADO

Recurso: NAO INFORMADO

Belo Horizonte, 25/08/2020

Comprador

Reg: F011196

Data: 25/08/2020

Mirna Dias Loures
Coordenadora de Compras
Fundação Benjamin Guimarães
Coordenação de Compras

Data: 25/08/2020

Leonardo D. Oliveira Dias
Gerente de Suprimentos
Fundação Benjamin Guimarães
Hospital da Baleia

Gerência de Suprimentos

Data: 25/08/2020

De Acordo do solicitante
Com carimbo (quando necessário)
Data: ___/___/___

Superintendência Geral
Data: ___/___/___

DADOS DO PAGAMENTO	
CHEQ/BORD. <u>Debito</u>	
CONTA: _____ BCO. <u>CEF</u>	
Data: <u>28 AGO 2020</u>	
Valor R\$ <u>1.344,15</u>	
<u>[Assinatura]</u>	Assinatura do Tesoureiro / Controlador

Fundação Benjamin Guimarães
Rua Juramento, 1464 - Saudade - 30285-408



Amigos do Baleia

Prestação de Contas

54ª Campanha: CoOperação Solidária!

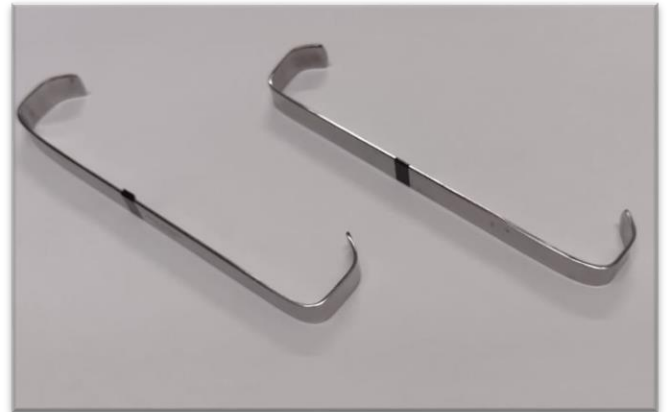

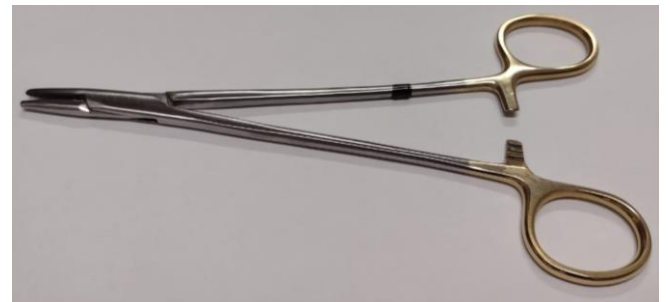

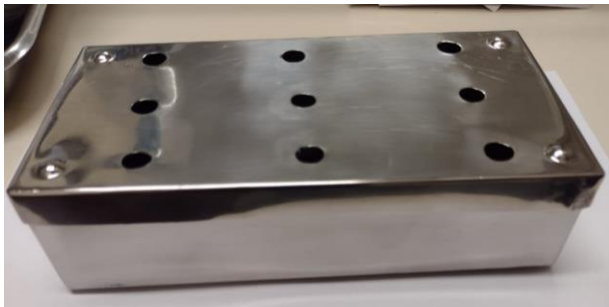

Acompanhe as próximas prestações de contas e veja sua contribuição transformando o atendimento humanizado do Hospital da Baleia! Um abraço e nosso muito obrigado!